

# BEYOND VISION



**NEWTOM**

CONE BEAM 3D IMAGING

## NEWTOM VGi evo

Expanded.Vision  
Evolved 3D imaging



# VISIÓN SUPERIOR, NITIDEZ EN LOS DETALLES

Rendimientos extraordinarios e imágenes 2D y 3D de altísima calidad para diagnósticos perfectos.

## VGi evo

- Fruto de la investigación y la experiencia NEWTOM nace VGi evo, un dispositivo versátil y eficiente que ofrece tecnología, seguridad, confort y una amplia gama de FOV para adquisiciones de hasta 24 x 19 cm.
- Una amplia selección de exámenes volumétricos, panorámicos, telerradiográficos y radiografías dinámicas para diagnósticos perfectos en cualquier situación.
- Gracias a los exclusivos modos de adquisición Eco Scan y a la tecnología SafeBeam™, es posible generar imágenes de calidad superior con dosis irradiadas extremadamente bajas para proteger la salud del paciente.
- El craneostato de última generación y la consola tecnológicamente avanzada ofrecen una experiencia de uso simple y eficiente con colocación cómoda y flujo de trabajo guiado.



<p><b>AMPLIO DIAGNÓSTICO</b> Las mejores imágenes en un único barrido de toda el área <b>Head&amp;Neck</b>, desde la cervical a la zona ósea facial, incluidas las orejas y las vías aéreas superiores completas.</p>	<p><b>CONFORT Y RENDIMIENTO</b> Colocación simple y firme del paciente gracias al craneostato patentado, garantía de una excelente calidad de imagen.</p>	<p><b>ECO DOSIS</b> Fruto de la experiencia vicinal de NEWTOM, el modo ECO Scan permite diagnósticos de calidad empleando la mínima dosis de rayos, para proteger la salud del paciente.</p>	<p><b>VERSATILIDAD MÁXIMA</b> Un único dispositivo para exploraciones volumétricas, panorámicas, telerradiográficas y secuencias de radiografías 2D excelentes.</p>
---------------------------------------------------------------------------------------------------------------------------------------------------------------------------------------------------------------------------	---------------------------------------------------------------------------------------------------------------------------------------------------------------	--------------------------------------------------------------------------------------------------------------------------------------------------------------------------------------------------	-------------------------------------------------------------------------------------------------------------------------------------------------------------------------

# LA NUEVA REFERENCIA DE LAS CBCT

Definición y calidad extraordinarias gracias a la revolucionaria cadena de imagen NEWTOM.

Los elementos tecnológicamente avanzados que componen la innovadora cadena de imagen de VGi evo elevan las prestaciones de los dispositivos CBCT a un nivel extraordinario:

- el amplio sensor de nueva generación permite examinar un volumen de hasta 24 x 19 cm mejorando la relación señal/ruido;
- el generador de ánodo rotatorio, con mancha focal de 0,3 mm, permite obtener imágenes de altísima definición, para visualizar detalles y microestructuras no explorables con tecnologías estándar;
- los algoritmos de reconstrucción y elaboración de la imagen, fruto de los más de veinte años de experiencia de NEWTOM, permiten obtener imágenes 2D y 3D excepcionales en tiempos rápidos.



**360°**  
Rotación completa a 360° para adquirir un volumen cilíndrico a la máxima calidad y con tiempos reducidos, gracias a la tecnología cinemática evolucionada (patentada).



**HiRes**  
El grado de precisión de la tecnología Cone Beam CT NEWTOM es fundamental en caso de exploraciones para endodoncia, periodoncia y otorrinolaringología, en las que se requiere una alta resolución.



**CBCT**  
El generador de ánodo rotatorio con pequeña mancha focal (0,3 mm) y la tecnología SafeBeam™, que adapta automáticamente los parámetros de exposición CBCT en función de la región anatómica enfocada, permiten obtener imágenes de calidad superior.

En un solo barrido CBCT y gracias a la función Sharp 2D (patentada), se puede generar automáticamente una serie de proyecciones 2D que incluye la vista Panorámica y una serie de Telerradiografías (AP, PA y LL).

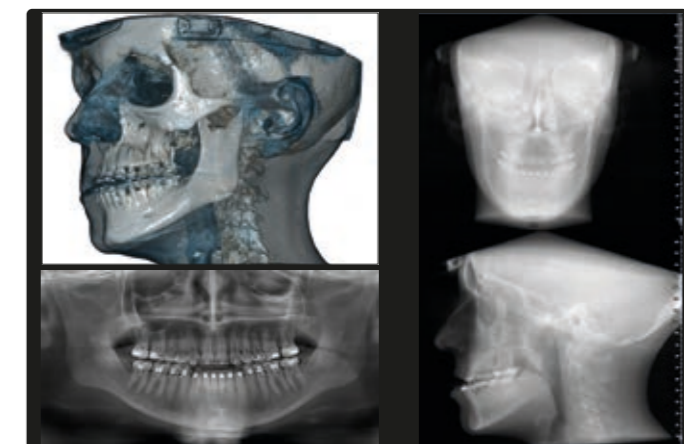

**MULTI VISIÓN (4 EN 1)**

El algoritmo aMAR genera un juego de imágenes adicional que permite mostrar con nitidez las estructuras anatómicas incluso en presencia de posibles objetos metálicos múltiples, como amalgama o implantes, que perjudicarían la calidad de la imagen.

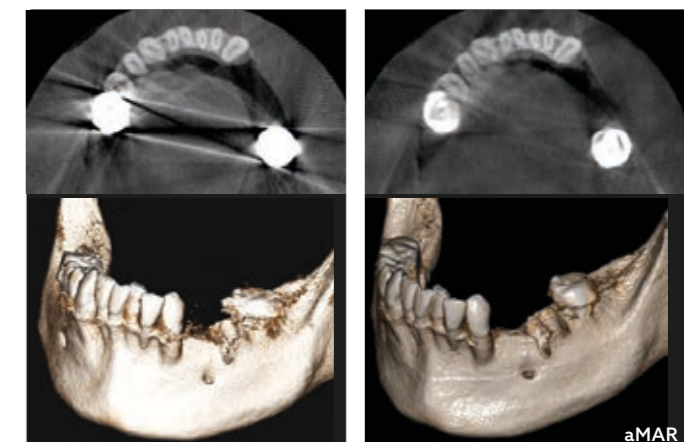

**aMAR (autoAdaptive Metal Artifact Reduction)**

## EFICAZ SOPORTE PARA EL PACIENTE

El craneostato patentado ofrece 7 puntos de estabilidad y guías láser para colocar al paciente con la máxima precisión. Cómodo y eficiente, carece totalmente de metal para evitar artefactos; su mentonera motorizada permite alinear la posición del campo de visión a la zona anatómica de interés, mediante un movimiento servoasistido, también desde la estación de trabajo de adquisición.



**BEYOND VISION**

# DIAGNÓSTICO 3D AMPLIADO

Gama de FOV completa para volúmenes 3D perfectos en cualquier situación.

VGi evo es un dispositivo versátil y eficaz gracias a numerosos modos de examen dedicados a distintas aplicaciones clínicas. La selección del campo de visión determina la amplitud de la región anatómica analizada. VGi evo cumple los estándares internacionales inspirados en el principio «ALARA» (As Low As Reasonably Achievable) cuyo objetivo es reducir la dosis absorbida por el paciente seleccionando el FOV más adecuado a la región anatómica de interés.

Los modos exclusivos Boosted y Enhanced permiten alcanzar, cuando sea clínicamente necesario, el máximo nivel de detalle y de calidad de las imágenes, para resultados excepcionales sin compromisos.



## HiRes

Selección del mejor tipo de examen en función de las exigencias de diagnóstico reales. El modo HiRes, disponible para los FOV de hasta 15 x 5 cm, es ideal para obtener imágenes de áreas anatómicas circunscritas con el máximo nivel de detalle y definición.

## ECO

El modo ECO Scan, disponible para todos los FOV, permite reducir la dosis irradiada hasta el 50%, para proteger la salud del paciente y del operador.

## FOV AMPLIOS

Los FOV más amplios permiten, con un solo barrido, visualizar imágenes completas de la zona ósea facial para aplicaciones en ortodoncia, cirugía ortognática y maxilofacial.

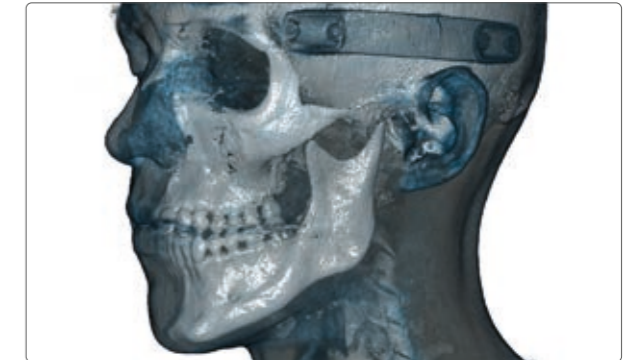
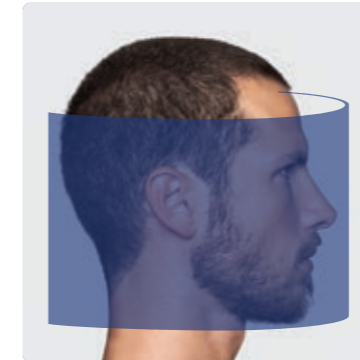

24 x 19

## FOV MEDIANOS

Los FOV de tamaño medio son apropiados para aplicaciones de otorrinolaringología (ORL), articulación temporomandibular (ATM), estudio de la dentadura completa y para la planificación de implantes.

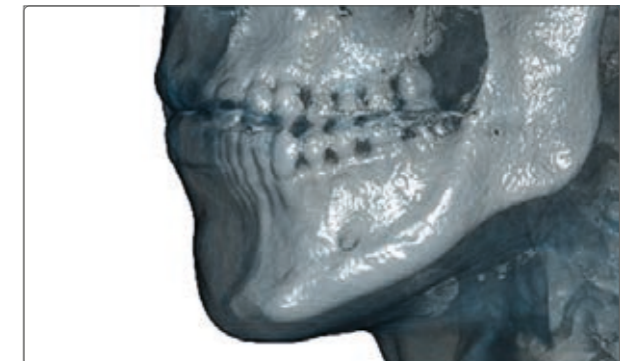
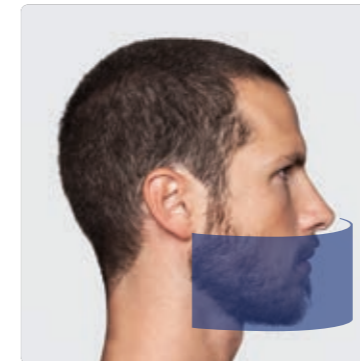

12 x 8

## FOV PEQUEÑOS

El uso de FOV pequeños está indicado para exámenes ORL, endodónticos, del periodonto e implantológicos efectuados en regiones seleccionadas por el usuario.

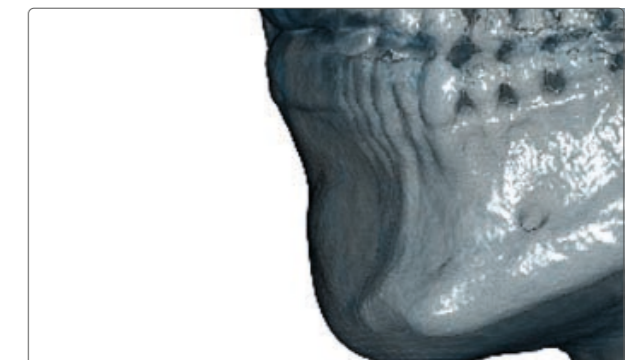
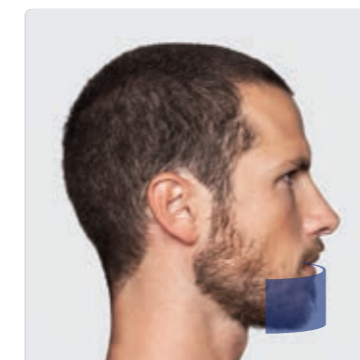

5 x 5



## APLICACIONES CLÍNICAS

VGi evo es un dispositivo potente y versátil que amplía las perspectivas de uso clínico de la CBCT; su amplia gama de exámenes satisface todas las exigencias en ámbito maxilofacial, otorrinolaringológico, odontológico y ortopédico-cervical. El software NNT pone a disposición interfaces e instrumentos dedicados para evaluar los trabajos de cada especialista.

### MÁXILO

FOV de hasta 24 x 19 cm: visión completa de toda el área maxilofacial.

### OTORRINO

Exámenes del oído interno de altísima definición y vías aéreas completas.

### DENTAL

Aplicaciones dentales completas de alta calidad para implantología, ortodoncia y endodoncia.

### CERVICAL

Análisis detallados para evaluaciones morfológicas y funcionales (CineX).

# Aplicaciones clínicas odontológicas

## Cirugía oral y maxilofacial

Total precisión en los detalles para las aplicaciones de cirugía oral y maxilofacial, como la presencia de dientes o fracturas, densidades y altura del hueso, forma e inclinación de la raíz. La presencia de elementos metálicos no afecta a la calidad de la imagen; por el contrario, gracias a la baja cantidad de rayos irradiada, el efecto de dispersión está minimizado y las estructuras anatómicas se visualizan con claridad.

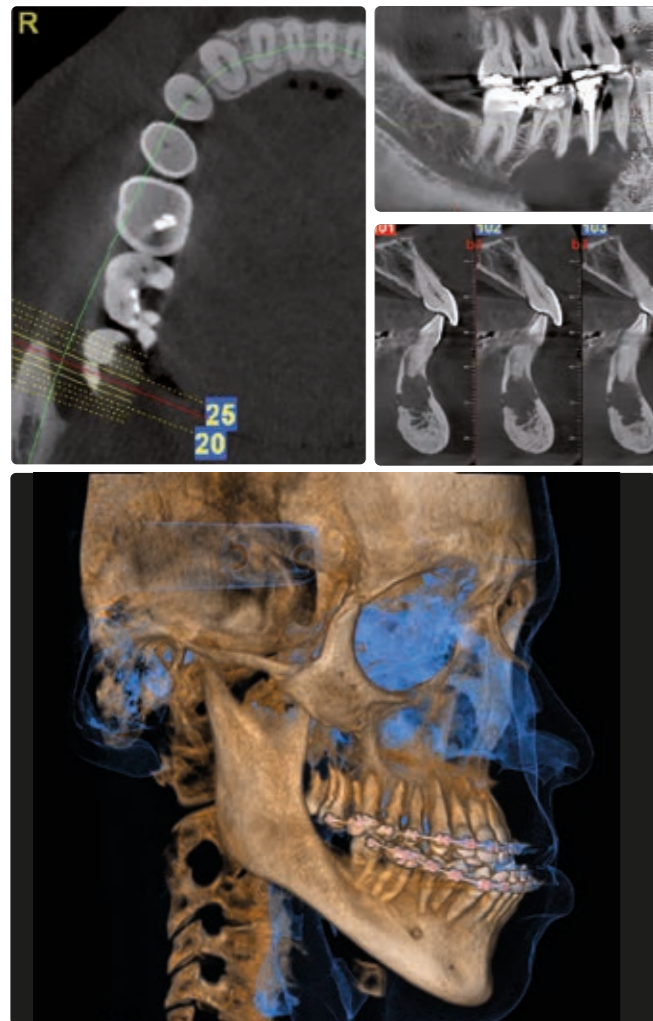

## Ortodoncia

La tecnología de haz cónico (Cone Beam) resulta especialmente útil en los tratamientos ortodónticos para fines estéticos o para tratar patologías más graves. En efecto, las adquisiciones tridimensionales representan de manera muy clara y detallada el área objeto de exploración, generando imágenes panorámicas, telerradiográficas e imágenes 3D en las que es posible modificar el área de visualización y regular el espesor de las imágenes reconstruidas.

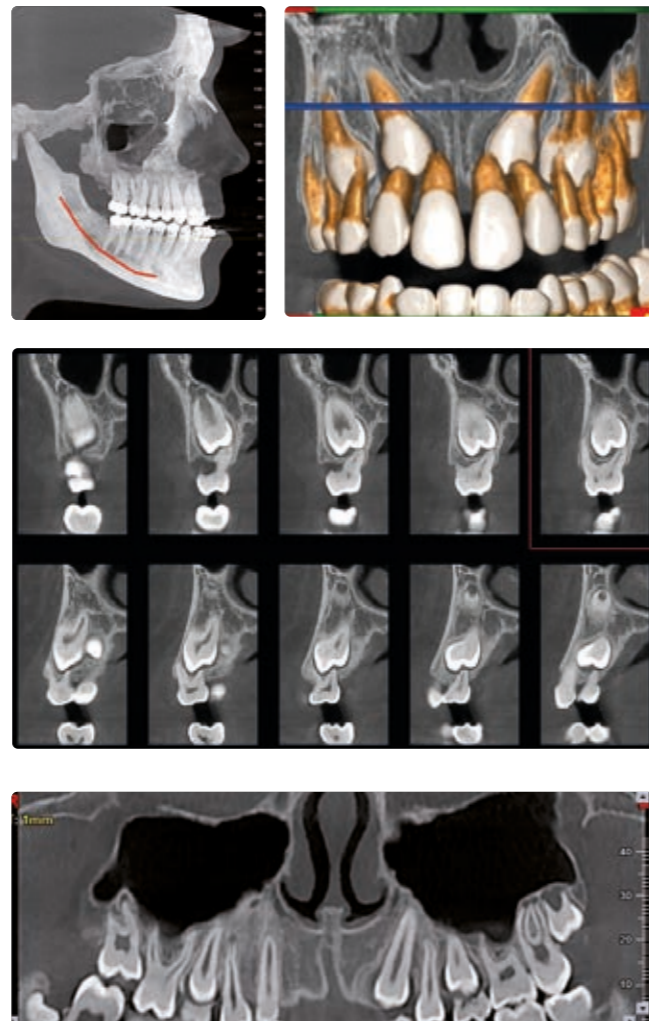

## Implantología

Las imágenes producidas por un volumen 3D muestran con elevada precisión posibles patologías y anomalías estructurales. Gracias a la tecnología Cone Beam se pueden generar barridos detallados para evaluar con eficacia los sitios de implantación, obteniendo información detallada sobre el posicionamiento, la anchura, la velocidad del proceso de osteointegración y el posible riesgo de rechazo, a través de la evaluación directa de la densidad ósea del sitio (clasificación de Misch).

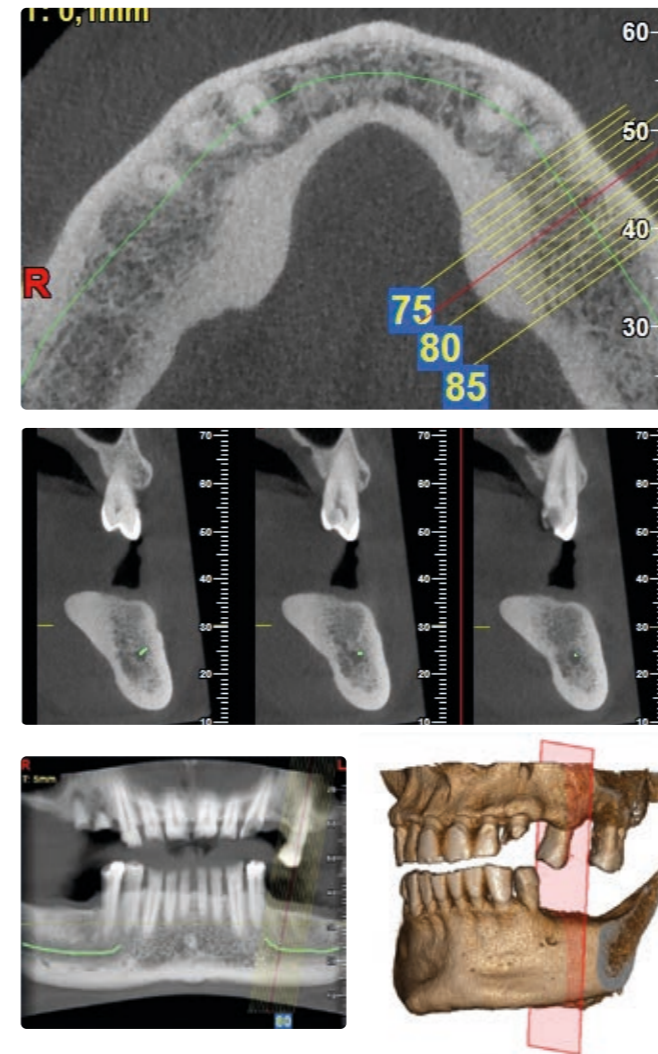

## Endodoncia - Periodoncia

Imágenes claras y precisas con VGi evo, para aplicaciones en endodoncia y periodoncia - fracturas, terapias del canal mandibular y tratamiento del tejido adyacente al diente - a través de las cuales identificar cada detalle de la zona analizada, determinar con precisión la patología y planificar correctamente el tratamiento más eficaz.

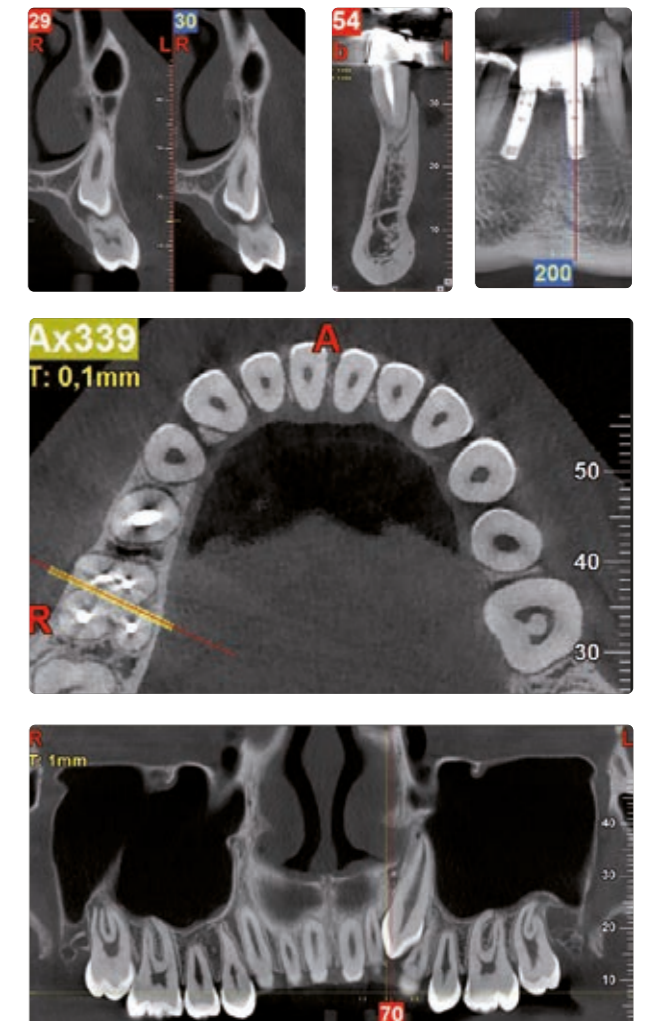

# Análisis especializados

## ATM

Imágenes 3D de alta calidad en la representación anatómica del ATM y de la zona cervical. Los cortes sagitales y coroneales ofrecen una excelente representación del espacio articular y son fundamentales para detectar la presencia de patologías. Las panorámicas ofrecen información ortodóntica para el cribado inicial, como la diferencia entre la altura del cóndilo y la de la rama mandibular, o sobre otras patologías dentales.

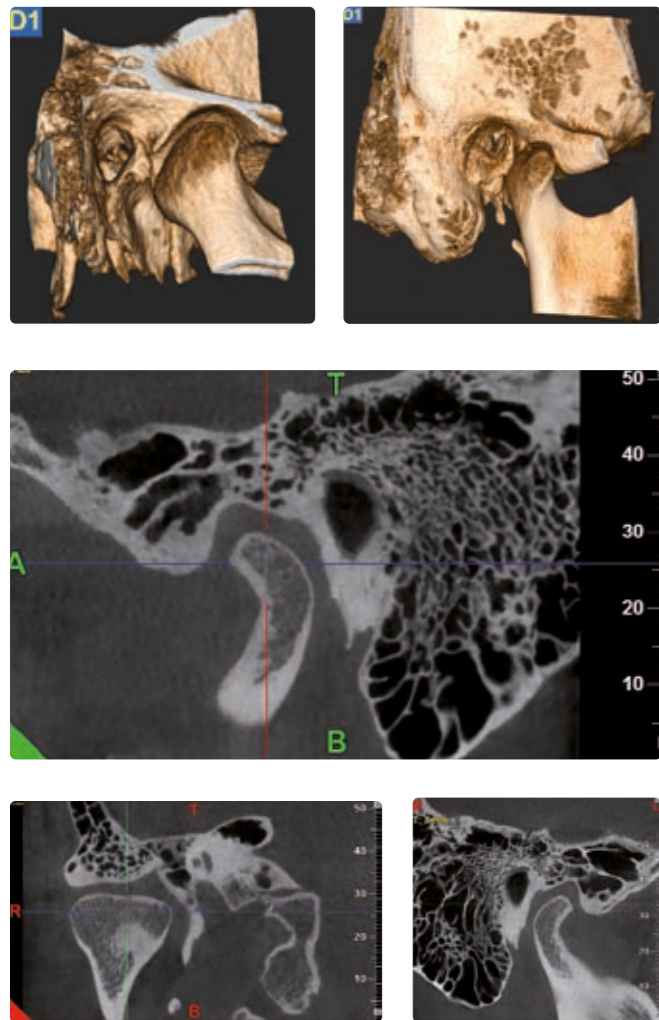

## Oído

VGi evo genera en un único barrido volúmenes que muestran imágenes HiRes de las vías aéreas, la doble articulación temporomandibular, los senos maxilares y nasales. Los barridos nítidos y precisos destacan el mayor número de detalles posible en ambas estructuras del oído interno y del peñasco. Perfectos para exploraciones otorrinolaringológicas.

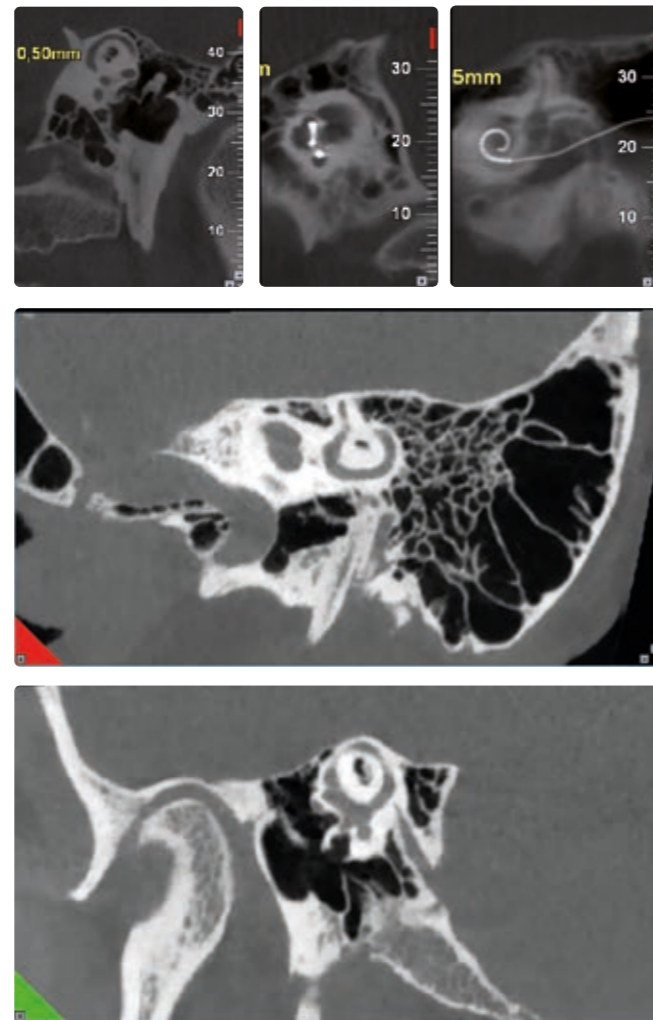

## Vías aéreas superiores

La gran nitidez en la visualización, la medición de los volúmenes y la representación en color que destaca de manera intuitiva las áreas con las estenosis más críticas, permiten evaluar las alteraciones de las vías aéreas y realizar diagnósticos relacionados con problemas de apnea nocturna (OSA).

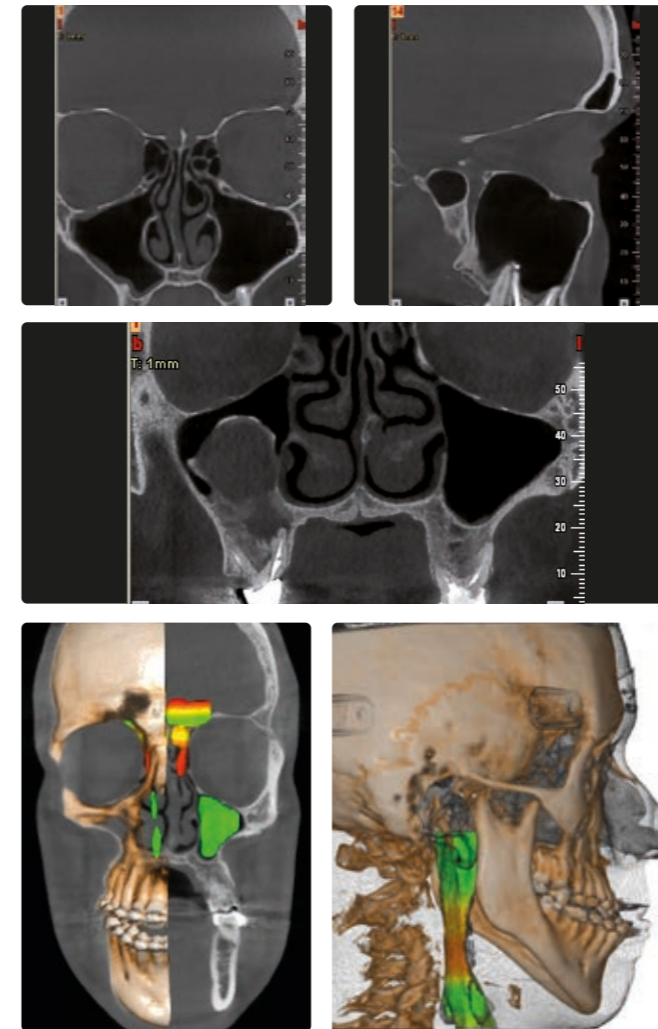

## Cervical

VGi evo permite analizar de manera excelente la trabeculación y la cortical con el fin de detectar posibles componentes displásicos, inflamatorios, traumáticos y microtraumáticos. También resultan perfectamente legibles las relaciones entre los cuerpos vertebrales para mostrar distorsiones o subluxaciones. Los volúmenes 3D generados con VGi evo son la solución ideal para estudiar la articulación occipito-atloidea; el examen dinámico CineX permite el estudio en movimiento para determinar posibles problemas articulares.

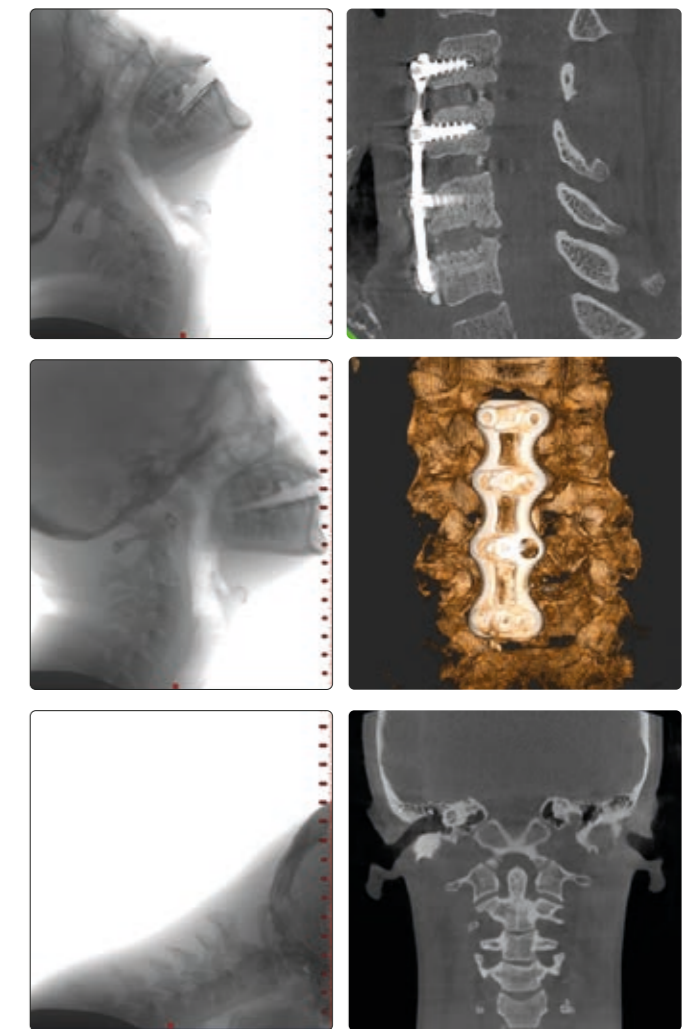

# IMAGING 2D VERSÁTIL

Exploraciones panorámicas y cefalométricas para una visión precisa y completa.

La innovadora tecnología de VGi evo incluye un barrido CBCT de baja dosis, desarrollado expresamente para ser utilizado en combinación con la función patentada Sharp 2D, que permite generar un conjunto de imágenes 2D completo para cribados diagnósticos y controles posoperatorios.

El modo CineX, además, pone a disposición del especialista una visión dinámica de articulaciones y estructuras internas en movimiento.



## Sharp 2D

### PROYECCIONES TELERRADIOGRÁFICAS Y PANORÁMICAS

Función exclusiva para producir un conjunto de datos de imágenes compuesto por Panorámicas y Telerradiografías (AP, PA y LL) en un único examen. Por lo que se refiere a las reconstrucciones coronales simil-panorámicas (panorex) obtenidas convencionalmente por los CBCT, las imágenes obtenidas con Sharp 2D mantienen las mismas relaciones de magnificación y ortogonalidad y, por lo tanto, los mismos cánones de evaluación clínica característicos de las panorámicas convencionales. Las telerradiografías Latero-Laterales y Anteroposteriores pueden ser utilizadas para realizar estudios cefalométricos y rehabilitaciones ortodónticas.

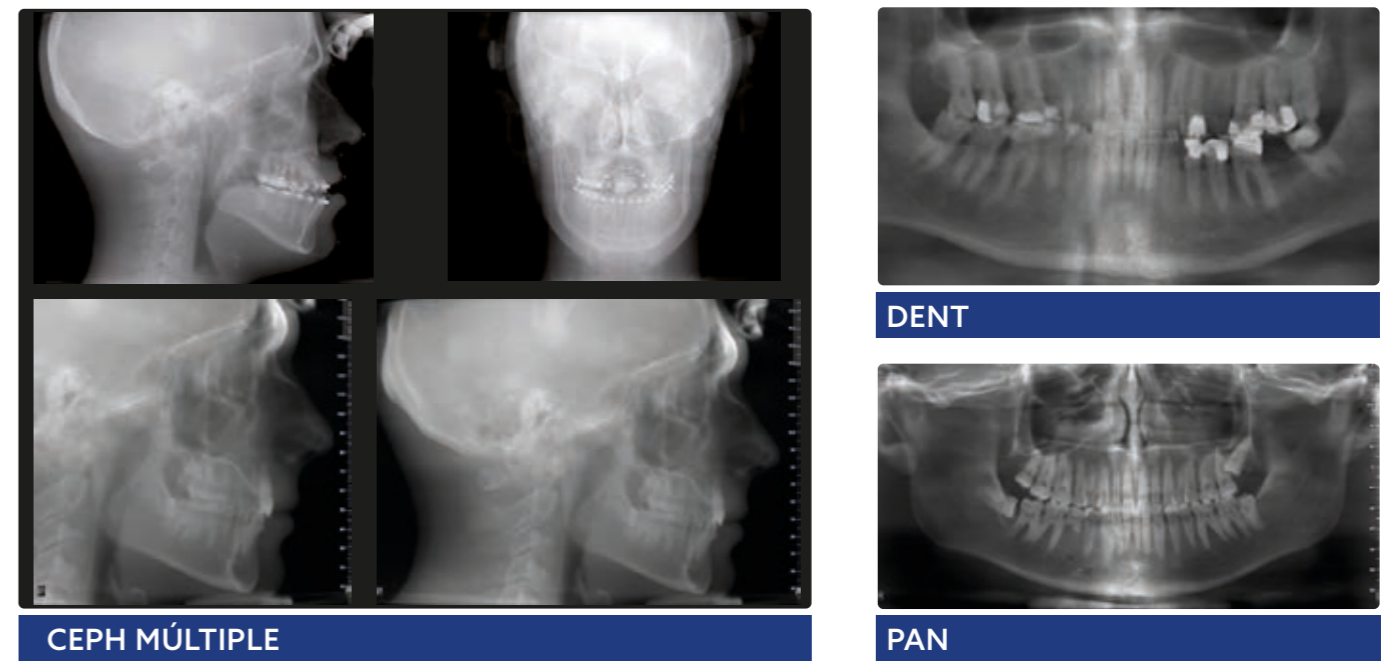

## CineX

### IMÁGENES DINÁMICAS

La innovadora función CineX, disponible con un campo de grabación de 17 x 19 cm, permite la exploración de las estructuras anatómicas internas en movimiento (por ej.: deglución, conductos salivales, disco del ATM, vértebras cervicales) adquiriendo secuencias de imágenes radiológicas en formato vídeo, en proyección AP, PA o LL. Los vídeos obtenidos pueden ser consultados directamente con el software NNT, a través de NNT Viewer o exportados y visualizados con aplicaciones de terceros.

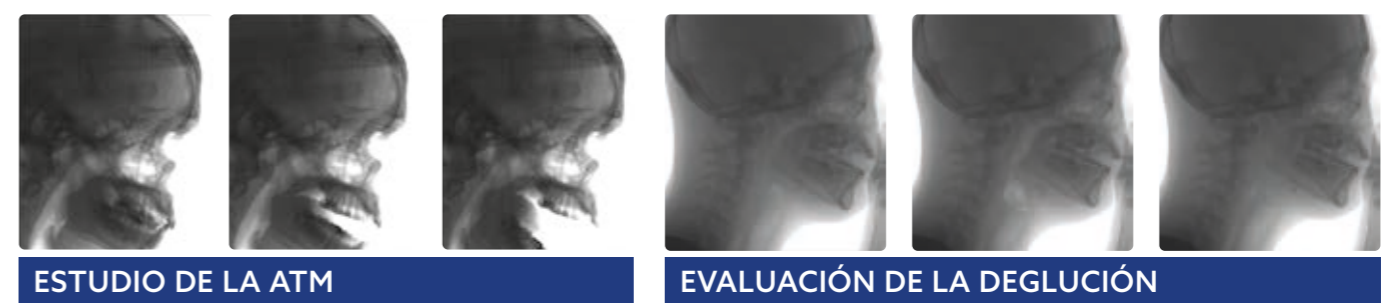

# MÁXIMO CONFORT PARA OPERADOR Y PACIENTE

## Funciones y diseño que facilitan la relación y el diagnóstico.

VGi evo ofrece máxima ergonomía y estabilidad durante el barrido. El craneostato patentado permite el acceso rápido y la colocación natural del paciente gracias a sus 7 puntos de apoyo.

Tres líneas láser indican con precisión las referencias del área de interés. Gracias al espejo, colocado frente al soporte de la barbilla, y a la adquisición de dos imágenes scout (latero-lateral y anteroposterior) de baja dosis, se puede obtener una vista completa del paciente y comprobar que está colocado y centrado correctamente.

VGi evo pone a disposición del operador instrumentos y tecnologías exclusivas que permiten exponer al paciente solo a la dosis necesaria, adaptándose a las exigencias clínicas y a las características anatómicas de la zona sometida a exploración.



### CONSOLA INTUITIVA

La nueva consola, con amplio display informativo, simplifica el desplazamiento de la máquina y el posicionamiento del paciente, permitiendo que el operador mueva el pórtico y regule su altura para facilitar el acceso del paciente al área de barrido. El craneostato patentado, regulable en tres direcciones, y los láseres de posicionamiento, activables a través del botón correspondientes de la consola, facilitan la colocación del paciente.

**COMUNICACIÓN EFICAZ** Los diagnósticos precisos y la planificación completa del tratamiento se traducen en una comunicación eficaz entre el especialista y el paciente; un requisito fundamental para conocer el tratamiento en un clima de seguridad y confianza.



**ECO Scan**  
La tecnología de emisiones pulsadas activa la fuente de rayos X solo cuando es necesario, permitiendo así limitar la exposición del paciente hasta un mínimo de 0,9 segundos en la adquisición de un volumen de 5 x 5 cm, con dosis eficaz mínima igual a 3,5 µSv.



**aFOV**  
Las múltiples dimensiones seleccionables y los distintos modos de barrido disponibles permiten adaptar el examen a las exigencias específicas de las varias aplicaciones clínicas.



**SafeBeam™**  
La tecnología SafeBeam™ adapta automáticamente la emisión en función de las características anatómicas del paciente, eliminando el riesgo de exponerlo a una dosis excesiva.



## SOFTWARE NEWTOM

# NNT. CORAZÓN TECNOLÓGICO

Un software tecnológicamente avanzado para el imaging 2D y 3D.

En pocos y simples pasos, NNT elabora los datos adquiridos durante el barrido y produce una amplia gama de imágenes que facilitan información detallada sobre la anatomía del paciente, las cuales pueden memorizarse en un informe o distribuirse utilizando la versión Viewer del software.

Además, NNT ofrece distintos modos aplicativos específicos para implantología, endodoncia, periodoncia, cirugía maxilofacial y radiología.



## COMPATIBILIDAD DEL SOFTWARE NNT

NNT cumple el estándar DICOM 3.0 y, por lo tanto, permite la interconexión con sistemas y programas de terceros para archivar e intercambiar datos médicos.

## ODONTOLOGÍA: CROSS INCLINADAS EN LA PANORÁMICA DENTAL

Visualización completa de los arcos dentales en secciones transversales, para controlar la forma, las dimensiones y el estado de los huesos maxilares y mandibulares y de la dentadura.

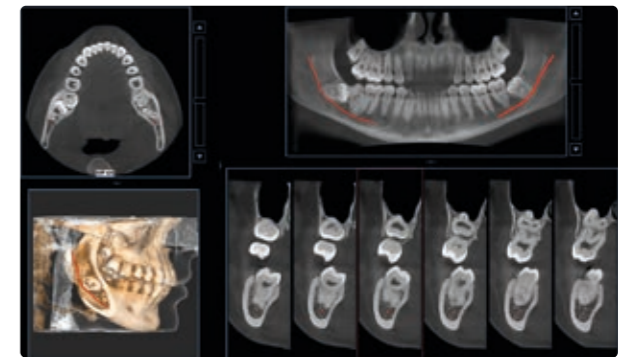

## OTORRINOLARINGOLOGÍA: SECCIONES MULTIPLANARES LIBRES

Navegación dinámica incluso con planos no ortogonales en altísima resolución del oído interno, fundamental para diagnosticar las posibles patologías de la cadena osicular, la platina, los canales semicirculares, la cóclea y las estructuras adyacentes.

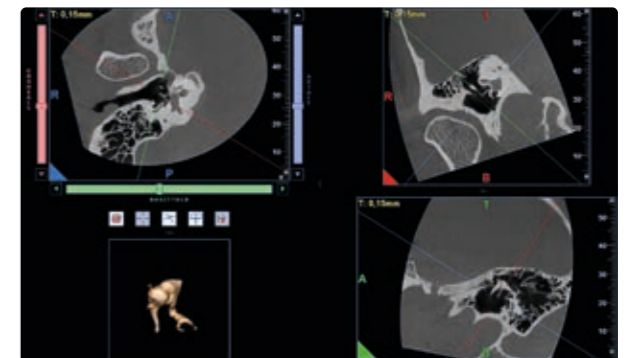

## GNATOLOGÍA: VISTA DOBLE ATM

Visualización simultánea de las dos articulaciones temporomandibulares, para realizar un análisis simétrico y detectar problemas o disfunciones derivadas de patologías articulares.



## RADIOLOGÍA: ANÁLISIS MULTI-SLICE

Creación de series múltiples de imágenes en estilo Med-Like con orientación personalizada para las distintas evaluaciones de las áreas anatómicas adquiridas.

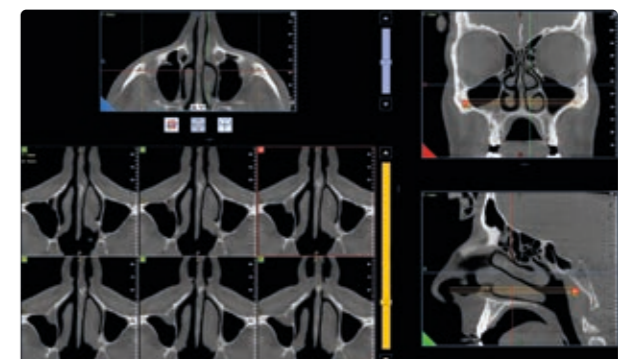

# INSTRUMENTOS ESPECIALIZADOS

## Instrumentos de soporte específicos para el diagnóstico y el proyecto del tratamiento.

La aplicación dedicada a la planificación de los implantes de NNT dispone de instrumentos avanzados para medir la región anatómica (distancias y ángulos) y trazar el recorrido del nervio alveolar inferior, haciendo que la planificación del tratamiento resulte segura y precisa. Las imágenes de los exámenes CBCT pueden ser elaboradas y analizadas para estimar la densidad ósea en sitios de implantación potenciales.

### SERVICIOS INTELIGENTES PARA LA ORTODONCIA 2D Y 3D

Mediante el servidor en la nube CephX\*, NNT tiene acceso a servicios de inteligencia artificial en línea. Este instrumento futurista permite gestionar el estudio ortodóncico automático, con un informe instantáneo. Además, es posible efectuar la segmentación del volumen por áreas anatómicas, haciendo que el estudio del caso resulte todavía más simple, práctico y evidente. Por último, también es posible obtener un análisis de las vías aéreas con la máxima eficiencia y precisión.

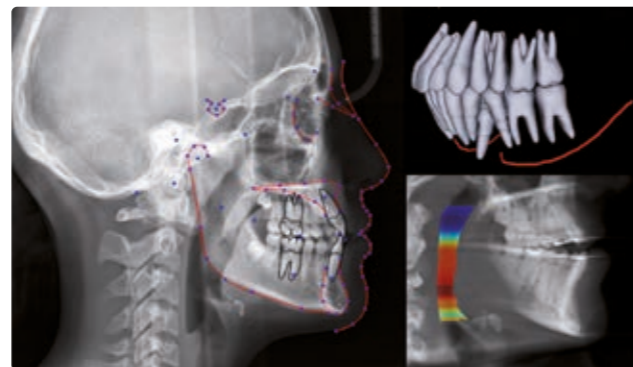

### SOLUCIÓN INTEGRADA PARA EL PROYECTO DE LA SONRISA

En el ámbito de la rehabilitación estética de la sonrisa, Exocad Smile Design\* se integra con NNT para visualizar una vista preliminar realista del resultado en la fotografía del paciente. Esto simplifica considerablemente la comunicación, tanto con el paciente, para alinear sus expectativas, como con el laboratorio de prótesis dental. El software proporciona información precisa para optimizar el proyecto CAD ofreciendo la posibilidad de definir una solución estética eficaz y personalizada.

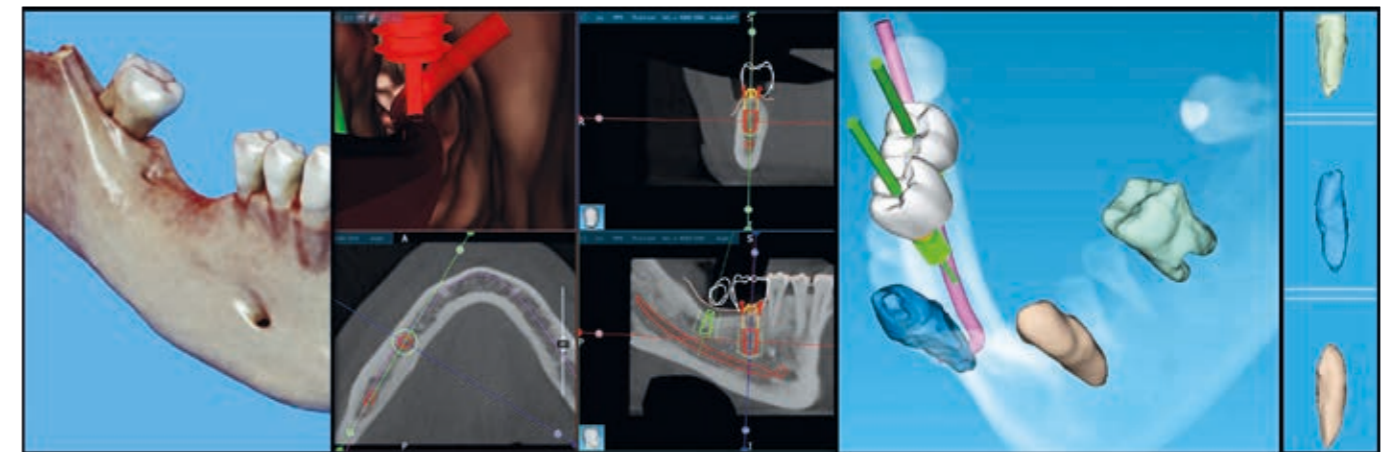
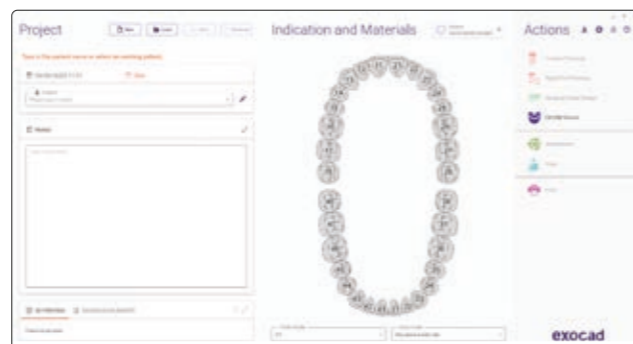

### PROYECTO DE IMPLANTE PROTÉSICAMENTE GUIADO

El módulo permite proyectar la cirugía de implante con extraordinaria precisión. Es posible posicionar el implante evaluando tanto el aspecto clínico (calidad del hueso, posición del canal, etc.) como el aspecto protésico, combinando la reconstrucción tridimensional del dato radiológico con el escaneo óptico de un modelo anatómico y del relativo proyecto protésico (importable en formato STL). La posibilidad de realizar una plantilla quirúrgica para utilizarla durante el procedimiento clínico asegura la máxima precisión y predictibilidad en el posicionamiento de los implantes. La navegación en endoscopia virtual permite un análisis dinámico todavía más intuitivo del dato clínico.

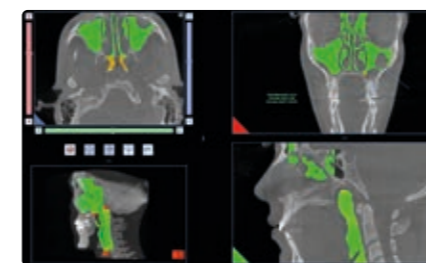

### MEDICIÓN DEL VOLUMEN DE LAS VÍAS AÉREAS

Medición cuantitativa del espacio de las vías aéreas superiores, fundamental para diagnosticar patologías respiratorias y apneas nocturnas (OSA).

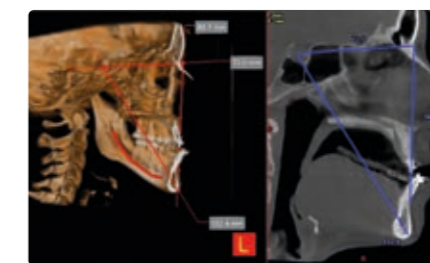

### MEDICIONES 2D Y 3D

Posibilidad de efectuar mediciones de distancias en secciones bidimensionales o en renderizado 3D, para detectar la presencia de problemas de articulación.

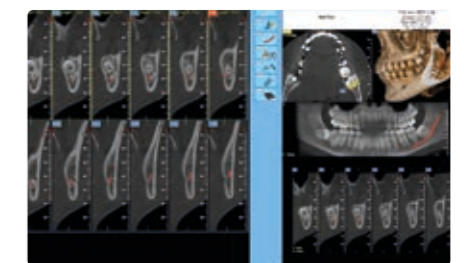

### INFORMES AVANZADOS

Redacción avanzada de informes médicos para compartirlos en PACS, disponible también en modo de cumplimentación automática.

\*Es un producto software independiente. Verificar con el distribuidor local si esta función está legalmente aprobada y disponible en el propio país.

# UN SISTEMA INTERCONECTADO

Un amplio ambiente de comunicación: de los tratamientos multidisciplinarios a la asistencia técnica.

VGi evo cuenta con los instrumentos de compartición predispuestos por NEWTOM para mejorar la operatividad de la clínica. En particular, la compartición de imágenes y datos a través de la nube optimiza el proceso de rehabilitación implantaria estableciendo una comunicación entre el odontólogo, el implantólogo y el protésico dental. Además, los servicios Easy Check y Di.V.A. simplifican la monitorización y el mantenimiento de las máquinas. Un verdadero ecosistema en el que cada componente interactúa con los demás para maximizar las prestaciones.

## SIEMPRE EFICIENTE

Como todos los instrumentos para el imaging extraoral de NEWTOM, VGi evo puede ser monitorizado de manera automática mediante el asistente virtual digital Di.V.A., que ofrece datos y estadísticas de uso para planificar las cargas de trabajo y el mantenimiento. Además, VGi evo tiene acceso a un servicio de asistencia técnica a distancia mediante el software Easy Check, que ofrece información sobre los posibles problemas y simplifica su resolución en tiempo real.



## NNT VIEWER

Intuitivo y eficiente, NNT dispone de todos los instrumentos para gestionar y compartir las imágenes diagnósticas, facilitando la comunicación con el paciente y con los otros profesionales involucrados. El visualizador suministrado con el sistema permite explorar la galería de imágenes y todos los exámenes pueden ser transferidos en formato DICOM. NNT Viewer puede ser suministrado gratuitamente a los colegas y pacientes para ofrecerles la posibilidad de visualizar las imágenes.



**FLUJO DE TRABAJO EN LA NUBE MULTIPLATAFORMA** NNT pone a disposición del especialista implantólogo una plataforma en la nube para archivar librerías de implantes y pilares. De este modo, el implantólogo tiene la posibilidad de planificar la intervención y compartir los datos con el odontólogo y el protésico dental, pudiendo disponer también de un chat protegido. La plataforma asegura un flujo de trabajo perfecto y certificado concebido para un uso clínico especializado destinado a la realización de plantillas quirúrgicas, que pueden producirse mediante servicios 3DIEMME\* o directamente en la clínica con la versión del software RealGUIDE DESIGN\* y una impresora 3D. Entre las numerosas funciones disponibles se encuentran la importación y superposición de archivos STL o PLY de impresiones digitales y/o proyecto protésico obtenidos mediante escáner óptico, la segmentación simplificada del dato volumétrico de partes anatómicas, exportable en STL, y la exportación del proyecto hacia los software CAD/CAM abiertos para la gestión de la prótesis provisional.



\* Este producto es un software independiente. Verifique con el distribuidor local si esta función está aprobada legalmente y disponible en su país.

# CONECTIVIDAD COMPLETA

Máxima conectividad e integración gracias a los modernos sistemas adoptados por NEWTOM. El flujo operativo y las actividades clínicas y diagnósticas son cada vez más simples y eficaces.

### Di.V.A. E EASY CHECK

Para garantizar la máxima fluidez en el flujo de trabajo, el auxiliar virtual digital Di.V.A. pone a disposición datos y estadísticas de uso que permiten planificar las cargas de trabajo y el mantenimiento. Además, la herramienta Easy Check ofrece una monitorización técnica continua a distancia para facilitar el mantenimiento planificándolo y anticipar así la resolución de posibles problemas.

## INDUSTRIA 4.0



in according to EN ISO/IEC 17065:2012

### NNT: SOFTWARE CERTIFICADO

NNT ha conseguido la certificación ISDP®10003, esquema internacional para la evaluación de la conformidad con el Reglamento Europeo 2016/679 relativo a la protección de las personas físicas con referencia al tratamiento de datos personales.

### ASISTENCIA A DISTANCIA E IDC

Conectando el dispositivo a Internet, es posible efectuar intervenciones de asistencia técnica a distancia o monitorizar el funcionamiento con Di.V.A. e Easy Check con un enfoque IDC. El mismo dispositivo se ocupará de enviar información sobre su actividad y sobre los posibles problemas.

### NNT INFORMES

#### IMPRESIÓN 1:1

Sistema de informes completo y flexible mediante el cual archivar y compartir los partes médicos a color en papel fotográfico o bien en escala de grises, en un soporte equivalente a la placa radiológica.

#### 3D/2D VIEWER

Es posible compartir los exámenes con colegas y pacientes facilitándoles el programa de visualización (Viewer) directamente en CD, DVD o en una llave USB.

### NNT GESTIÓN IMÁGENES 2D/3D

#### OTROS DISPOSITIVOS DE ADQUISICIÓN

La compatibilidad con los estándares TWAIN y DICOM 3.0 garantiza que el software NNT pueda gestionar imágenes provenientes de otros dispositivos de adquisición 2D/3D como cámaras, sensores, escáneres PSP y CBCT.

#### VISUALIZACIÓN Y ELABORACIÓN MULTIPUESTO DE TRABAJO

Archivo de imágenes en una base de datos compartida en red local y accesible desde cualquier posición de trabajo. Gestión de archivos múltiples y acceso a los datos protegido por contraseña.

### SISTEMAS DE INFORMACIÓN

#### RIS/PACS

Sistema conforme a IHE, que permite la comunicación con sistemas RIS/PACS e impresoras DICOM. Set completo de servicios disponibles: Print, Worklist, Storage Commitment, MPPS y Query/Retrieve.

#### SOFTWARE DE GESTIÓN DEL CONSULTORIO

Sistema abierto que permite interconectarse de modo rápido y eficaz con los principales programas de gestión del consultorio odontológico a través de modos estándar (VDDS, TWAIN) o propietarios (NNTBridge).

### SISTEMAS DE TRATAMIENTO CLÍNICO

#### SOFTWARE DE PLANIFICACIÓN ESPECIALIZADA

Exportación en formato DICOM 3.0 hacia software de planificación especializada para la elaboración de tratamientos ortodónticos, protésicos, implantológicos, de cirugía ortognática y maxilofacial.

#### 3D PRINTER Y FRESADORAS

Disponibilidad de módulos software para segmentar el volumen reconstruido y exportar en formato STL las superficies necesarias para realizar los modelos 3D como apoyo a la planificación y al tratamiento.

#### ESCÁNER 3D

Planificación protésicamente guiada gracias a la integración (a través del módulo software correspondiente) de los datos en formato STL provenientes de escáneres ópticos, intraorales o de laboratorio, con los datos volumétricos.

Fuente de rayos X	Generador de alta frecuencia, tubo radiógeno con ánodo rotatorio; 75-110 kV, 1-32 mA (modalidad pulsada)					
Mancha focal	0,3 mm					
Control exposición	SafeBeam™ para la reducción de la exposición en función de las dimensiones del paciente					
Sensor	Panel plano de silicio amorfo					
Escala de grises	16-bit					
Tiempo de escaneo 3D	15 ÷ 25s					
Tiempo de emisión 3D	0,9s ÷ 6s					
Adquisición imágenes 3D	Escaneo simple con tecnología Cone Beam. 360° rotación					
FOV disponibles Diámetro x Altura	Resolución		Opciones de modo de escaneo 3D			
	Estándar	HiRes	Eco	Regular	Boosted	Enhanced
24 x 19 cm	•		•	•	•	•
17 x 19 cm	•		•	•	•	•
16 x 16 cm	•		•	•	•	•
15 x 12 cm	•		•	•	•	•
15 x 5 cm	•	•	•	•	•	•
12 x 8 cm	•	•	•	•	•	•
10 x 10 cm	•	•	•	•	•	•
10 x 5 cm	•	•	•	•	•	•
8 x 8 cm	•	•	•	•	•	•
8 x 5 cm	•	•	•	•	•	•
5 x 5 cm	•	•	•	•	•	•
Opciones de tamaño del vóxel Estándar	200 ÷ 300 µm					
Opciones de tamaño del vóxel Alta Resolución	100 ÷ 150 µm					
Tiempo de reconstrucción	Menos de un minuto					
Adquisición imágenes Sharp 2D	Panorámica y telerradiografías LL, AP y PA de un único barrido. Exposición 2,4s 75 kV					
Adquisición imágenes CineX	Radiografía Serial 1-36s, campo de visión 17x19 cm (AxH)					
Posicionamiento paciente	De pie, sentado o en silla de ruedas					
Peso	Unidad de barrido 377 kg, caja de control 95 kg					
Software	NNT (conforme ISDP®10003:2020 según EN ISO/IEC 17065:2012 certificado número 2019003109-3) y STL (EXOCAD*)					
Nodos DICOM	IHE obediente (Print; Storage Commitment; WorkList MPPS; Query/Retrieve)					
I.Q.T - Monitorización a distancia	Aplicaciones WEB-browser Di.V.A. & Easy Check con acceso usuarios perfilados (conformes ISDP®10003:2020 según EN ISO/IEC 17065:2012 certificado número 2020003704-3)					
Alimentación	15A @ 100/115V~, 12.5A @ 200V~, 10A @ 220/230/240V~, 50/60Hz					

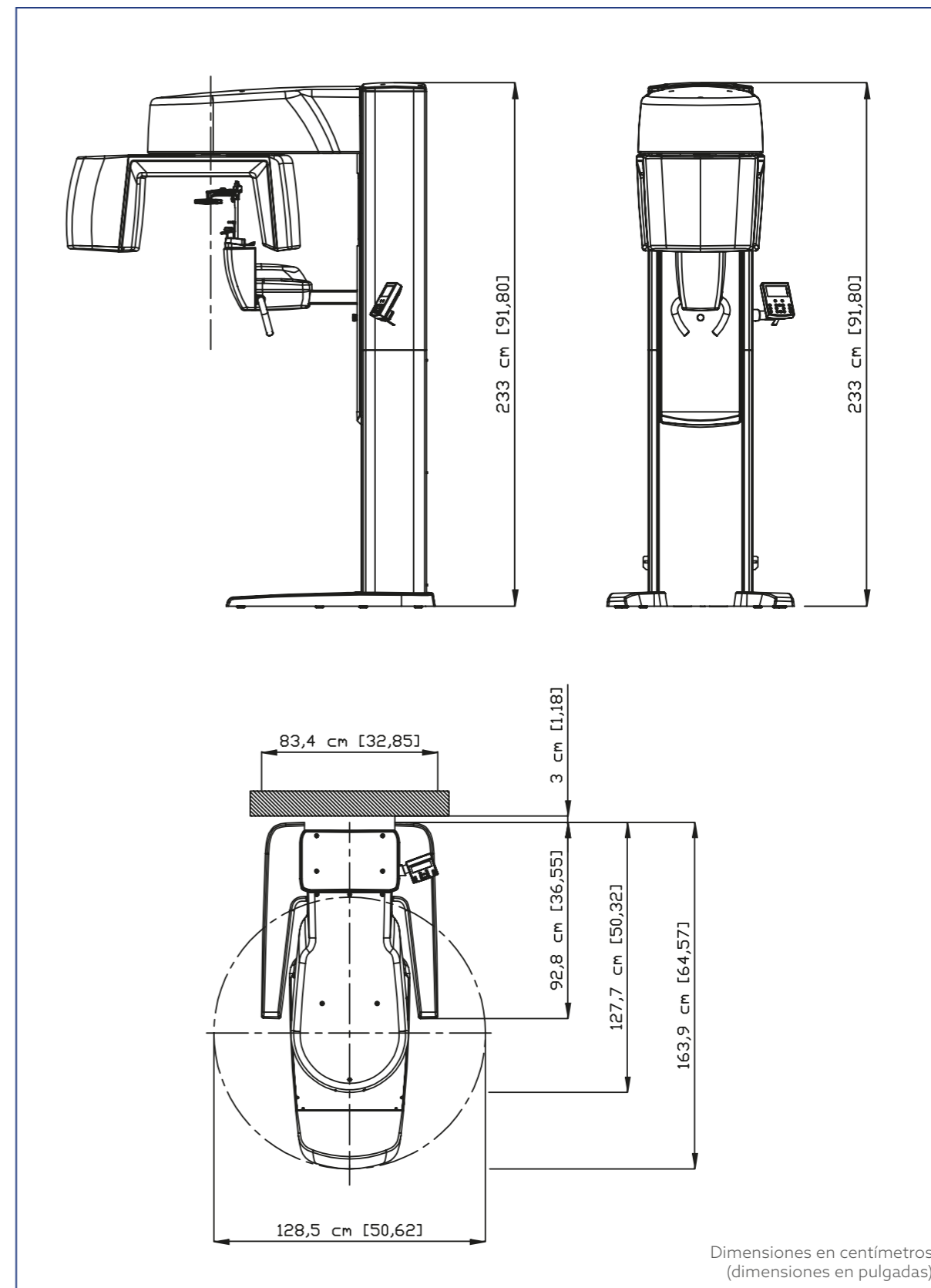

# NEWTOM

CONE BEAM 3D IMAGING

NVGEPP251500

04/2026

Las imágenes y las características técnicas incluidas en este catálogo son únicamente indicativas.  
En el marco de una actualización tecnológica constante, las características técnicas pueden estar sujetas a modificaciones sin previo aviso.  
De acuerdo con la normativa vigente, en las zonas fuera de la UE, algunos productos, así como ciertas características técnicas, pueden tener disponibilidad y configuraciones diferentes.  
Le recomendamos ponerse siempre en contacto con el distribuidor local para obtener características técnicas actualizadas, disponibilidad y configuraciones.



Making Your Life Better.

## BU MEDICAL EQUIPMENT

### SEDE LEGALE ED AMMINISTRATIVA HEADQUARTERS

Cefla s.c. - Via Selice Provinciale, 23/a  
40026 Imola - BO (Italy)  
tel. +39 0542 653111  
fax +39 0542 653344

### STABILIMENTO PLANT

Via Bicocca, 14/c  
40026 Imola - BO (Italy)  
tel. +39 0542 653441  
fax +39 0542 653601

### CEFLA NORTH AMERICA

6125 Harris Technology Blvd.  
Charlotte, NC 28269 - U.S.A.  
Toll Free: (+1) 800.416.3078  
fax: (+1) 704.631.4609